台灣神學院性騷擾或性侵害申請及調查

流程圖

20101117 性別平等教育委員會通過
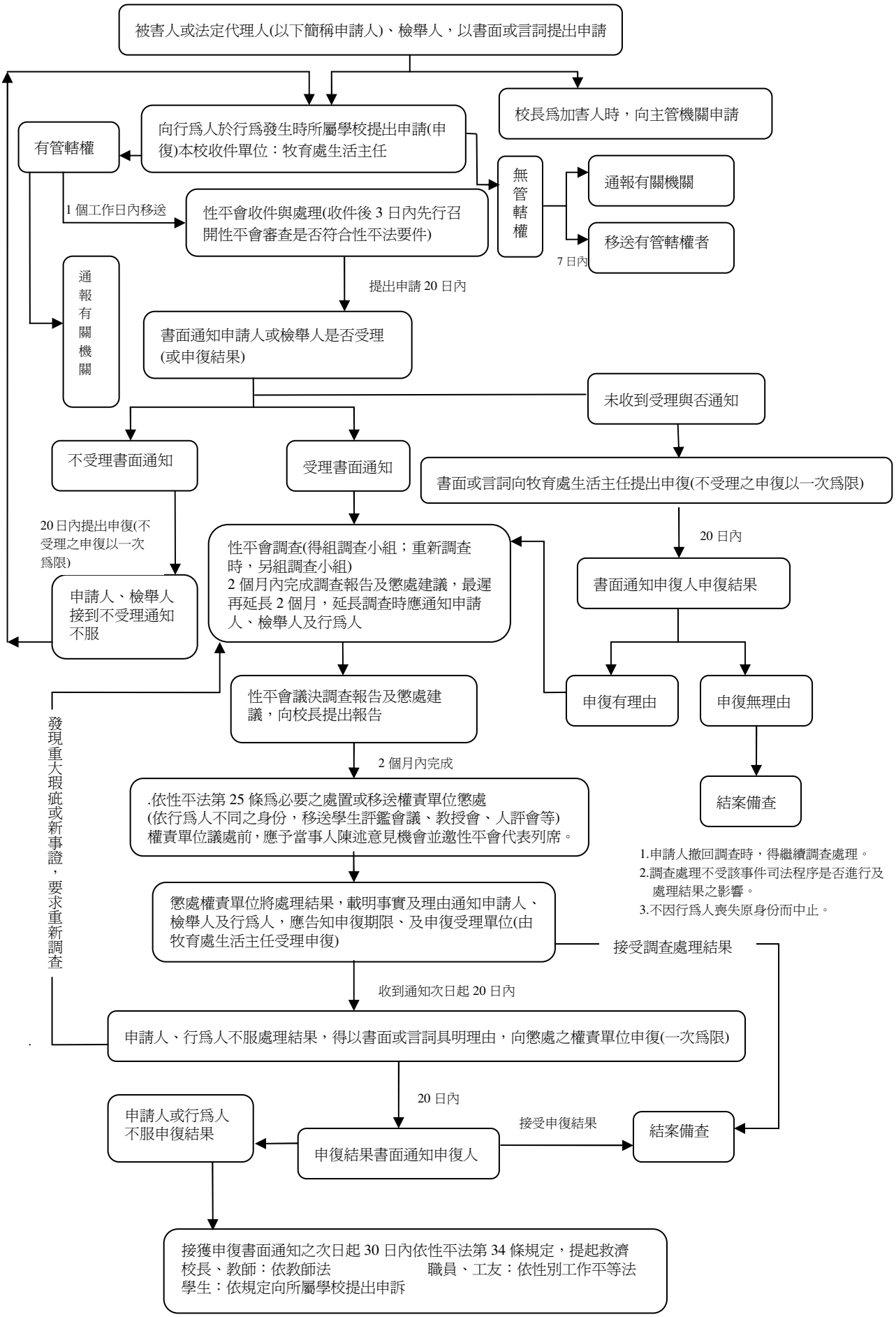
業務單位：牧育處　承辦人員：牧育處生活主任　聯絡電話：分機 243